

VÝŘEZ 3.NP (FYZIKA SUCHÁ - Č.M. 108, MOKRÁ - Č.M.110) - M1:50

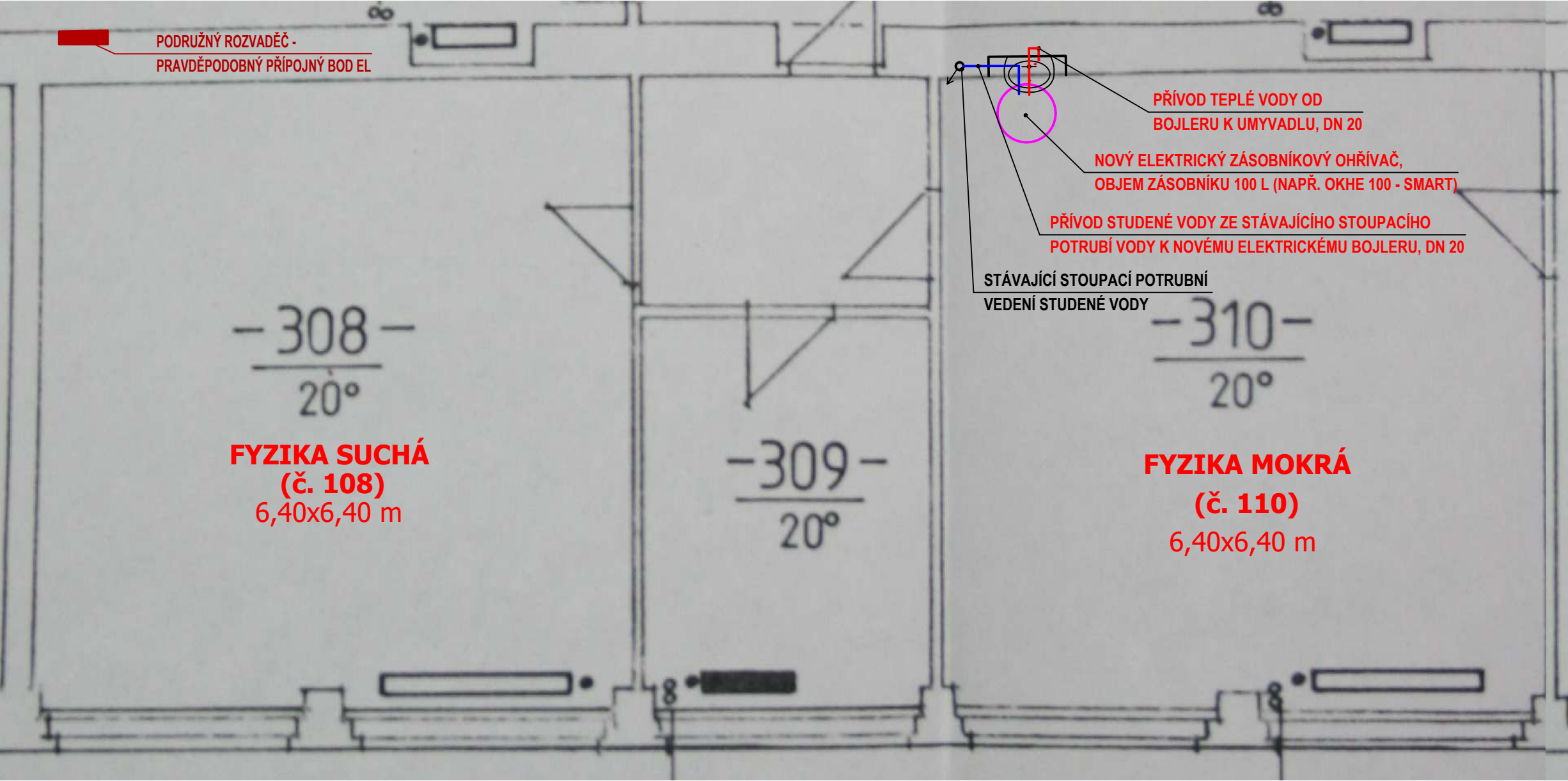

PŮDORYS 3.NP (M1:500)

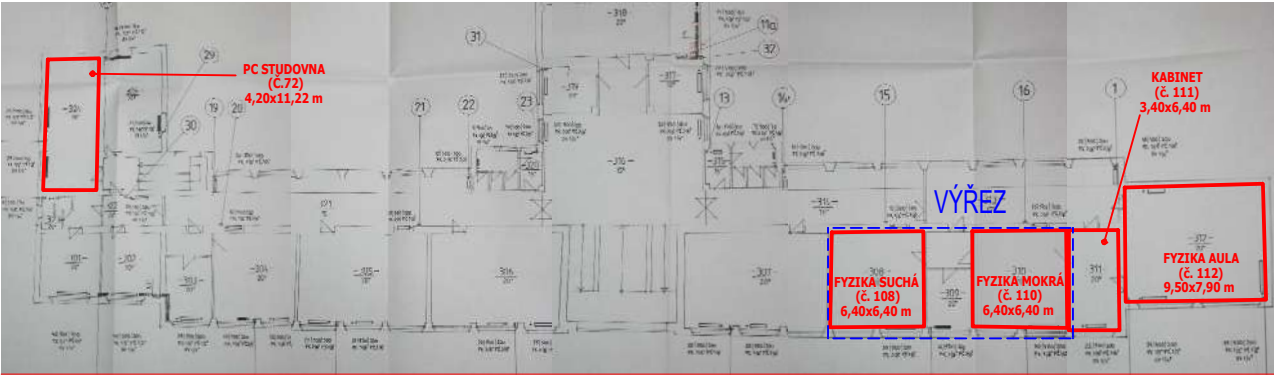

LEGENDA ČAR A PRVKŮ

- PŘÍVOD TEPLÉ VODY Z NOVÉHO ELEKTRICKÉHO ZÁSOBNÍKOVÉHO OHŘÍVAČE
- PŘÍVOD STUDENÉ VODY DO NOVÉHO ELEKTRICKÉHO ZÁSOBNÍKOVÉHO OHŘÍVAČE
- STÁVAJÍCÍ PODRUŽNÝ ROZVADĚČ
- NOVÝ ELEKTRICKÝ ZÁSOBNÍKOVÝ OHŘÍVAČ, OBJEM ZÁSOBNÍKU 100 L

-> VŠECHNY NOVÉ ROZVODY (TEPLÁ VODA, STUDENÁ VODA, ELEKTRO) BUDOU VEDENY V DRÁŽCE VE STĚNĚ NEBO V LIŠTÁCH Z VNITŘNÍ STRANY UČEBEN!

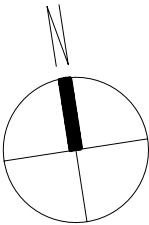

název stavby: PŘÍSTAVBA A STAVEBNÍ ÚPRAVY, Gymnázium Václava Beneše Třebízského		autorizační razítko: 	
generální projektant: Sportovní 823/14 101 00 Praha 10 - Vršovice IČO: 247 08 241 / DIČ: CZ 24708241 tel: 222 769 809 / mail: info@planpoint.cz	projektant části: Sportovní 823/14 101 00 Praha 10 - Vršovice IČO: 247 08 241 / DIČ: CZ 24708241 tel: 222 769 809 / mail: info@planpoint.cz		

investor: Město Slaný Velvarská 136/1, 274 01 Slaný			
adresa: Smetanovo náměstí 1310, 274 01 Slaný	hlavní architekt: Ing. arch. Daniel Němeček	datum: 12/2017	číslo zakázky: 1643
stupeň: DOKUMENTACE PRO PROVÁDĚNÍ STAVBY	HIP: Ing. Bohuslav Friedrich	č. revize: 00	číslo paré:
část PD: D.1.4.1 TPS - ZTI + VYTÁPĚNÍ + CHLAZENÍ	zodpovědný projektant: Ing. Filip Fritscher	měřítko: 1:50,1:500	
název přílohy: VODOVOD - UČEBNY 3.NP / NS	vypracoval: Ing. Marcela Friedrichová	č. výkresu: D.1.4.1.5	